

Associazione Chiesina e...

saladell'amicizia

programma

2009|2010

Musica
**Incontri
di formazione**
Tombola
Commedie
Spettacoli
Conferenze
Lectio Divina

www.saladellamicizia.it

37

42

saladell'amicizia

1960|2010

Il teatrino di San Giuseppe nacque in origine per riempire un volume tecnico che rimaneva vuoto. E nacque il giorno in cui l'architetto presentò a Mons. Egidio Smorti il problema: il piano di partenza era già di due o tre metri più basso della strada (come lo era e lo era sempre stata tutta quell'area) e per innalzare la chiesa, come tutte le chiese che si rispettano, di qualche gradino sopra la strada, bisognava per forza creare un volume vuoto. Mons. Smorti, con lungimiranza, lui, parroco di San Lorenzo, si era preoccupato di creare una chiesina nuova in quell'area oltre la ferrovia che si stava rapidamente urbanizzando e che prometteva di diventare un'altra Poggibonsi. Con la stessa lungimiranza disse: "Vuol dire che ci faremo un teatrino per i ragazzi". Così nacque la sopraelevazione della Chiesa di San Giuseppe ed il Teatrino, che, negli anni, ha svolto un ruolo non indifferente, non solo per la vita della parrocchia, ma anche per il contesto sociale. Ci sono state fatte commedie e carnevalate dei ragazzi, secondo il pensiero di Mons. Smorti, ma anche spettacoli di adulti e per adulti. Ci sono state fatte proiezioni cinematografiche per ragazzi, ma anche attività di cineclub e dibattiti culturali. Vi sono stati fatti dibattiti politici e sindacali, perché la parrocchia non ha mai chiuso le porte alle esigenze della società. Ricordiamo affollatissime assemblee di quartiere e affollatissime assemblee sindacali durante talune delle più aspre vertenze dei metalmeccanici degli anni '60 e '70. Nonostante questa larga utilizzazione il teatrino non è mai stato pensato in termini di strumento strategico dell'azione pastorale della parrocchia. La sua gestione è sempre stata guidata dalle esigenze e dagli stimoli del momento, più che da un piano veramente meditato. Ora sorge l'occasione di un più profondo ripensamento della sua funzione. Grazie all'impegno dei parrocchiani il teatrino risorge e assume la fisionomia di un vero e proprio spazio polivalente. Non solo, ma proprio nel momento in cui esso viene restaurato e rinnovato, nasce un'associazione che ha come preciso compito quello di stabilire una strategia per la sua utilizzazione. Il Teatro di San Giuseppe prende da oggi una nuova vita che testimonia, in definitiva, la vitalità di questa parrocchia e la grande intuizione di mons. Smorti che in origine la pensò, oltre che il gran lavoro dei parroci che vi si sono succeduti, don Aldo e don Giorgio.



Domenica
20 Dicembre
ore 18.00



**Servi della Gioia
Concerto di Natale**

Sabato
30 Gennaio
ore 18.00



**SolidaRock
Maratona musicale
di solidarietà**
ingresso libero



programma 2009|2010

Musica

Venerdì
19 Marzo
ore 21.30

Clara Harmonia
Coro

Venerdì
4-11-18-25
Giugno
ore 21.30

Suoni di me
Gara musicale tra band

ingresso libero

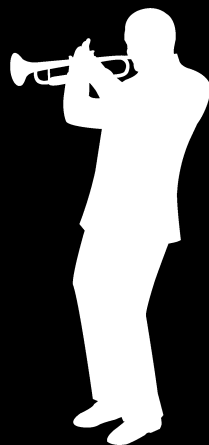

Incontri di formazione promossi dall'Azione Cattolica

saladell'amicizia

23 Sabato
Gennaio
ore 21.30

3° È tempo di perdono
Un incontro atteso

20 Sabato
Febbraio
ore 21.30

4° È tempo di restituzione
Un incontro liberante

13 Sabato
Marzo
ore 21.30

5° È tempo di annuncio
Un incontro decisivo

programma 2009|2010

Tombola

ore 16.30

Domenica

17 Gennaio

Domenica

14 Febbraio

Domenica

7 Marzo

Domenica

11 Aprile

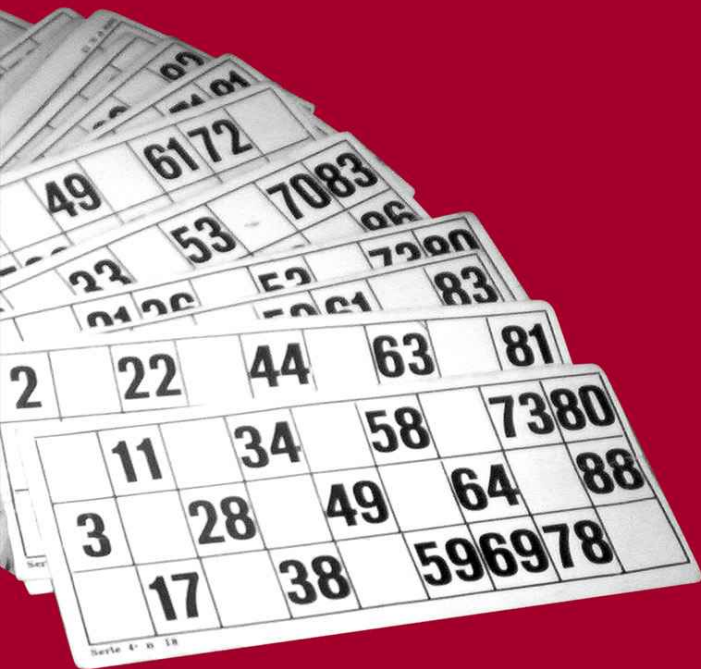

Commedie

sala dell'amicizia

16 Sabato
Gennaio
ore 21.30

Il piccolo principe
Compagnia: La compagnia del grano



Siamo La compagnia del grano, che è nata nel 2007 da un gruppo di giovani della Parrocchia di San Marziale. Il nostro spettacolo "Solo non sei più" è una commedia musicale liberamente tratta dal Piccolo Principe di Antoine de Saint Exupery. Le musiche sono originali e la sceneggiatura è a cura di Alessandro Scavone.

14 Domenica
Marzo
ore 18.00

Natale con i tuoi,
Pasqua con chi vuoi
Compagnia: La porta del sole

Spettacoli

24 Domenica
Gennaio
ore 18.00

Cartoon noattri show

27 Sabato
Febbraio
ore 21.30



28 Domenica
Febbraio
ore 18.00

Carosello noattri show

20 Sabato
Marzo
ore 17.00

Mago Magone
Spettacolo di Magia

All'interno premiazione del concorso di pittura Giuseppe di Nazareth

saladellamicizia

Conferenze

Venerdì
5 Febbraio
ore 21.30

Immigrazione e diritto d'asilo:
tra diritto e realtà sociale



Relatore:

Federico Lenzerini



Lectio Divina

sala dell'amicizia

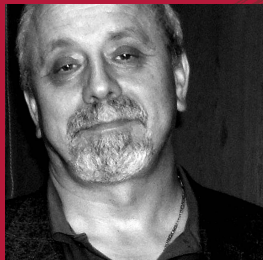

Relatore:

Don Benedetto Rossi

ore 21.00

15 Martedì
Dicembre

15 Venerdì
Gennaio

18 Giovedì
Febbraio

9 Martedì
Marzo

19 Lunedì
Aprile

21 Venerdì
Maggio



saladell'amicizia

programma

2009|2010



Piazza San Giuseppe - Poggibonsi (SI)

www.saladellamicizia.it